

Annexe 4.1

ALGORITHME DE TRAITEMENT SUGGÉRÉ

**PATIENTS DE MOINS DE 60 ANS AVEC HYPERTENSION ARTÉRIELLE NON COMPLIQUÉE
LORSQUE L'ÉCART ENTRE LA PRESSION ARTÉRIELLE MESURÉE ET LA PRESSION ARTÉRIELLE
CIBLÉE EST $\geq 20/10$ mm Hg**

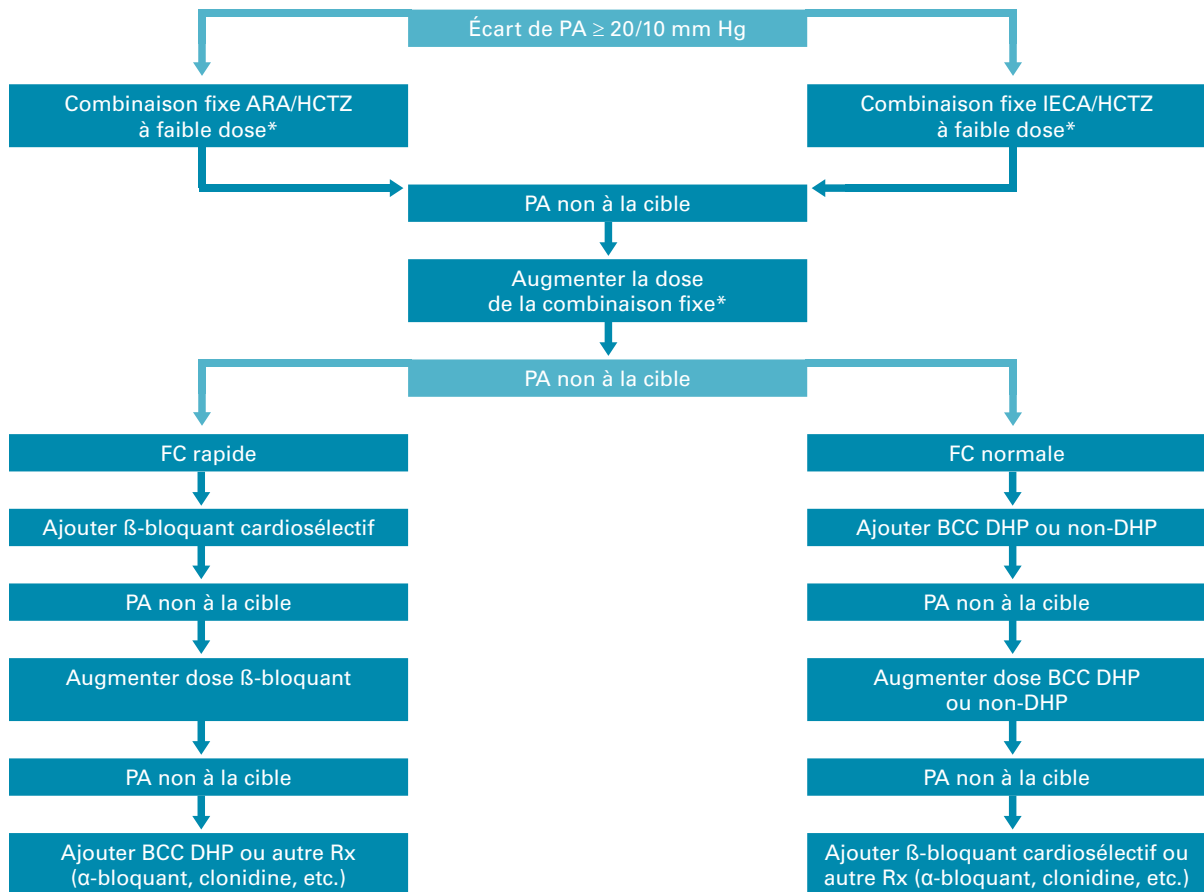

Note : cet algorithme, inspiré de l'étude STITCH (17), est ajouté à titre d'exemple et ne se veut pas l'unique stratégie thérapeutique à être utilisée chez le patient hypertendu. Le jugement du clinicien doit toujours s'appliquer dans de telles circonstances. Le lecteur est invité à se référer aux différents tableaux faisant état des doses de départ et doses maximales suggérées.

Dans certaines circonstances, telle une fréquence cardiaque élevée, l'utilisation d'un β -bloquant pourra faire l'objet d'un traitement de première intention.

Annexe 4.2

ALGORITHME DE TRAITEMENT SUGGÉRÉ

**PATIENTS DE MOINS DE 60 ANS AVEC HYPERTENSION ARTÉRIELLE NON COMPLIQUÉE
LORSQUE L'ÉCART ENTRE LA PRESSION ARTÉRIELLE MESURÉE ET LA PRESSION ARTÉRIELLE
CIBLÉE EST < 20/10 mm Hg**

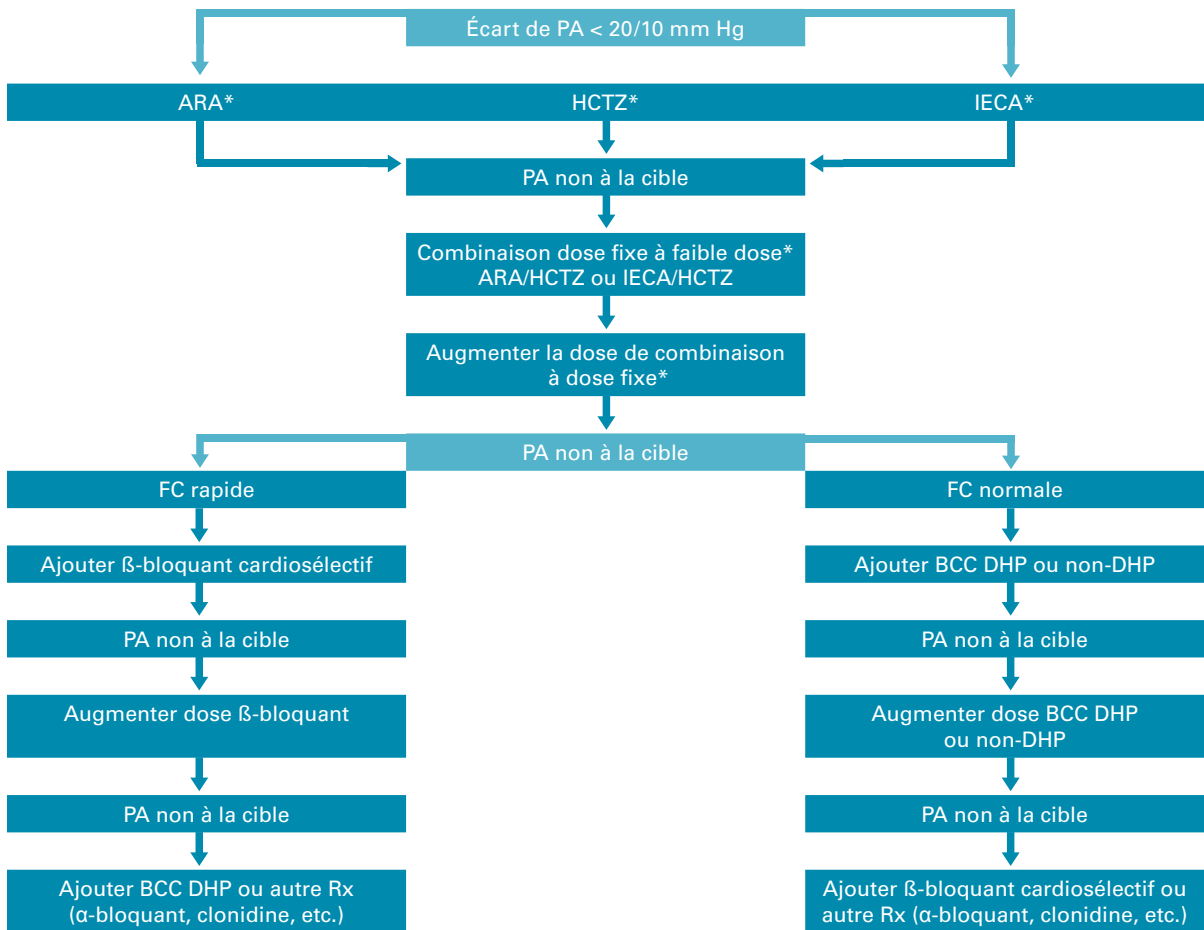

Note : cet algorithme, inspiré de l'étude STITCH (17), est ajouté à titre d'exemple et ne se veut pas l'unique stratégie thérapeutique à être utilisée chez le patient hypertendu. Le jugement du clinicien doit toujours s'appliquer dans de telles circonstances. Le lecteur est invité à se référer aux différents tableaux faisant état des doses de départ et doses maximales suggérées.

Dans certaines circonstances, telle une fréquence cardiaque élevée, l'utilisation d'un β-bloquant pourra faire l'objet d'un traitement de première intention.

Annexe 4.3

ALGORITHME DE TRAITEMENT SUGGÉRÉ

PATIENTS DE PLUS DE 60 ANS AVEC HYPERTENSION ARTÉRIELLE SYSTOLIQUE ISOLÉE NON COMPLIQUÉE

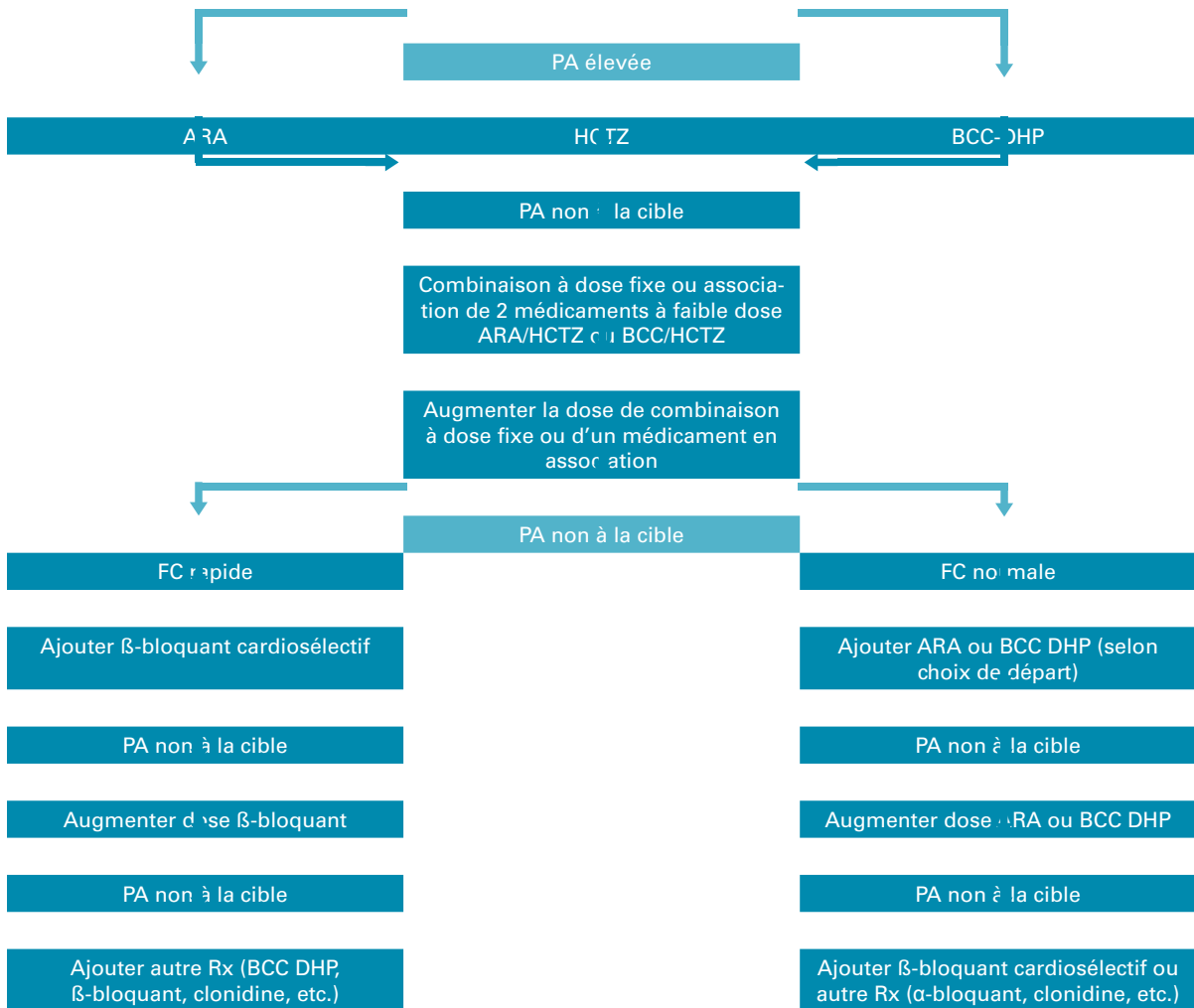

Note : cet algorithme, inspiré de l'étude STITCH (17), est ajouté à titre d'exemple et ne se veut pas l'unique stratégie thérapeutique à être utilisée chez le patient hypertendu. Le jugement du clinicien doit toujours s'appliquer dans de telles circonstances. Le lecteur est invité à se référer aux différents tableaux faisant état des doses de départ et doses maximales suggérées.

Dans certaines circonstances, telle une fréquence cardiaque élevée, l'utilisation d'un β-bloquant pourra faire l'objet d'un traitement de première intention.